Classement d'un site patrimonial remarquable
(art L. 631-1 à 3 et R. 631-1 à D. 631-5 du code du patrimoine)

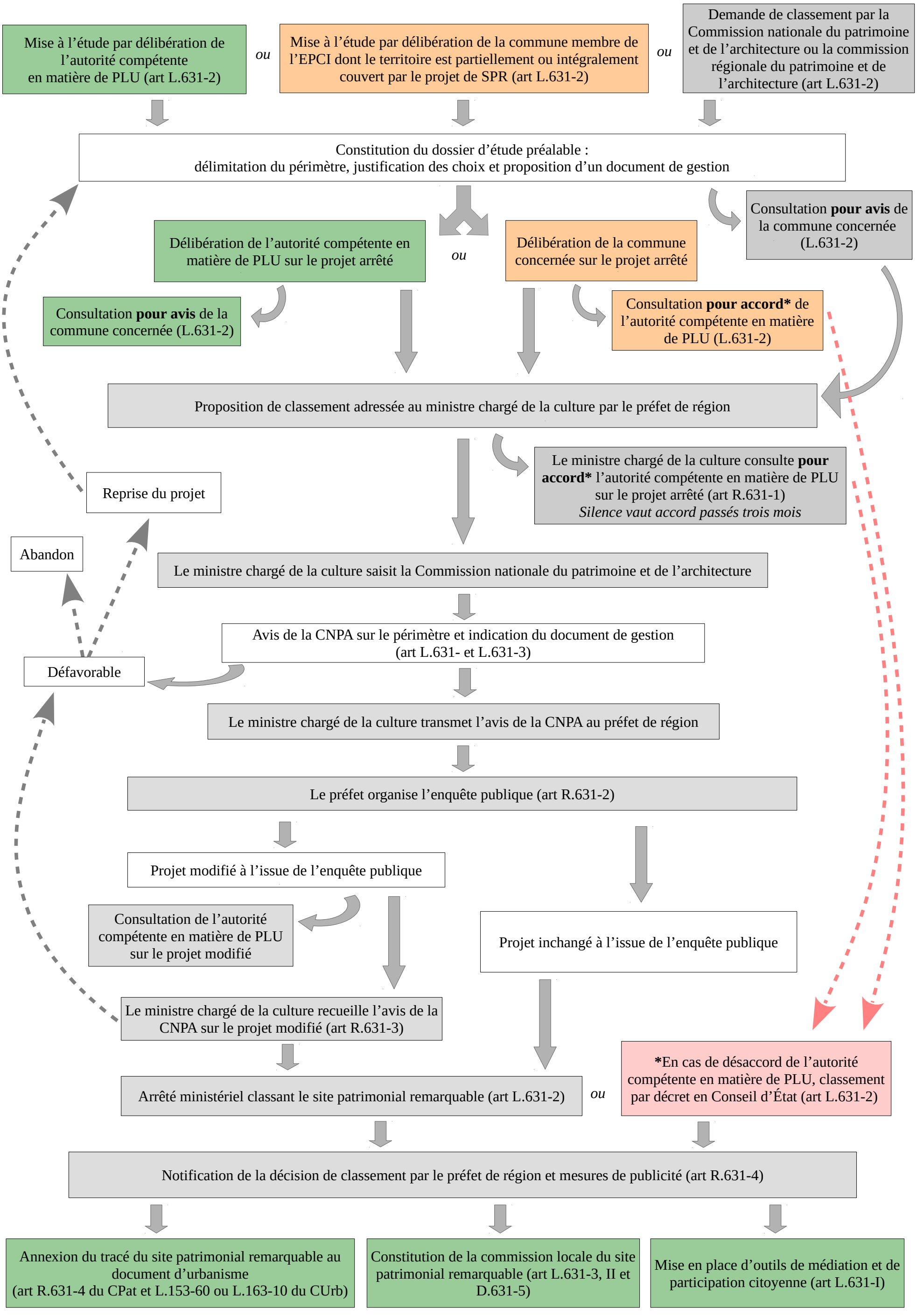

Version du 14/09/2018